

Hambaravi proteesihüvitiste arvete tegemine raviteenuste programmis ja saatmine Haigekassale X-tee kaudu

Juhend

Raviteenuste programmi versioon peab olema vähemalt 1.2.216. Moodustage raviteenuste programmis uus proteesihüvitiste koondarve. Haigekassa saadetise failide tegemise asemel moodustage X-tee proteesihüvitiste fail:

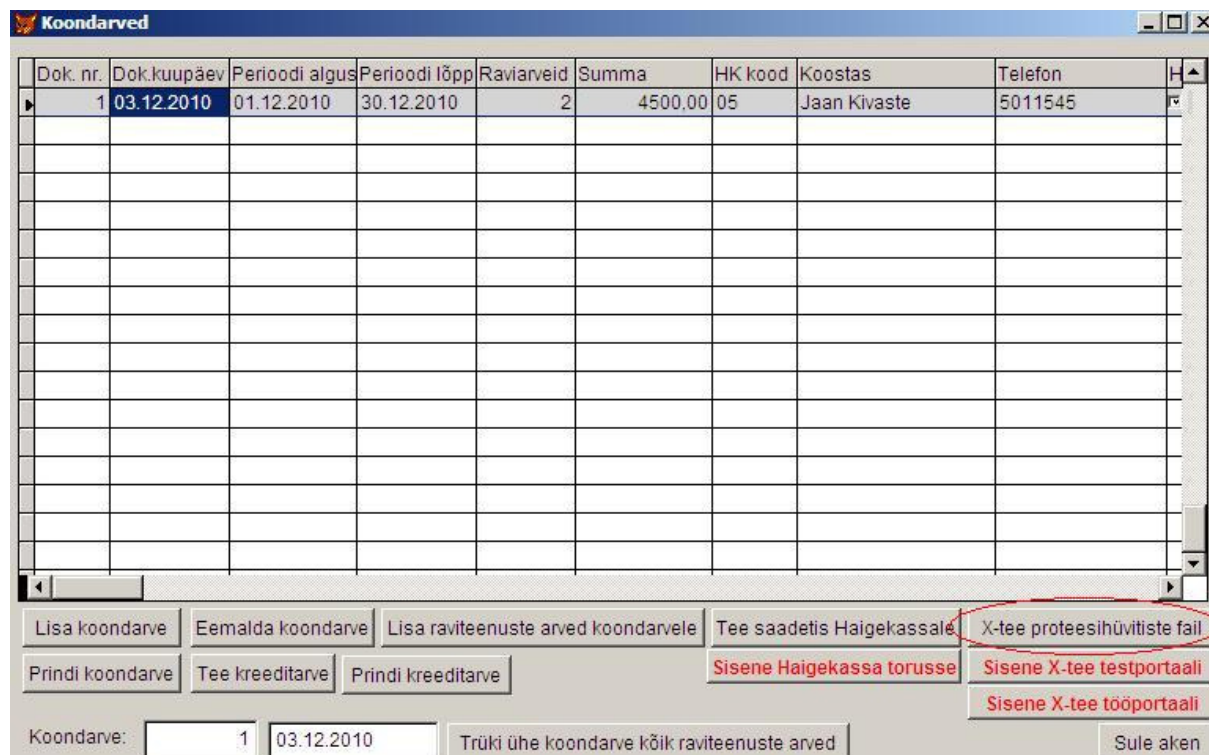

Dok. nr.	Dok.kuupäev	Perioodi algus	Perioodi lõpp	Raviarveid	Summa	HK kood	Koostas	Telefon
1	03.12.2010	01.12.2010	30.12.2010	2	4500,00	05	Jaan Kivaste	5011545

Buttons: Lisa koondarve, Eemalda koondarve, Lisa raviteenuste arved koondarvele, Tee saadetis Haigekassale, X-tee proteesihüvitiste fail, Prindi koondarve, Tee kreditarve, Prindi kreditarve, Sisene Haigekassa torusse, Sisene X-tee testportaali, Sisene X-tee tööportaali

Fields: Koondarve: 1, 03.12.2010, Trüki ühe koondarve kõik raviteenuste arved, Sule aken

Proteesihüvitiste fail moodustatakse samasse kausta, kuhu Haigekassa saadetise failidki (vt programmi häälestusest):



Testimiseks sisenege X-tee testportaali, reaalsete andmete saatmiseks X-tee tööportaali (vastavad nupud on koondarvete aknas). Avaneb Internetilehitseja. Logige ennast ID-kaardi abil portaali.

Teil peavad tööportaalis olema oma raviasutuse esindusõigusliku isiku (Äriregistri B-kaardile kantud isik) poolt antud õigused raviasutuse nimel X-tee päringuid teha. Kui teil on õigused antud mitme raviasutuse nimel päringute tegemiseks, siis valige raviasutus, mille nimel päringuid saadate. Testportaalis päringute testimiseks küsige päringute tegemise õigusi E-Tervise Sihtasutusest.

Valige „Teenused“:



X-tee

JAAN KIVASTE EE / TTO portaal
Esindades raviasutust: OÜ Kõneravi(11056481)

TTO portaal

TTO portaali saavad kasutada raviasutustes töötavad eriarstid.
Raviasutust saavad registreerida esindusõigusega isikud.

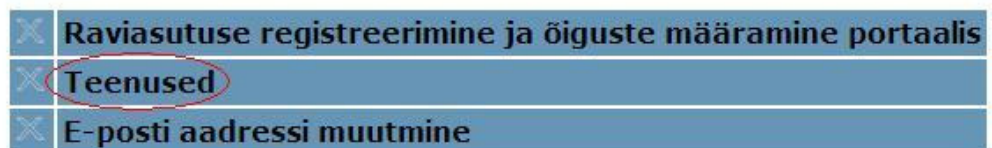

- X Raviasutuse registreerimine ja õiguste määramine portaalis
- X **Teenused**
- X E-posti aadressi muutmise

Avanenu lehel valige „Proteeside arvete üleslaadimine“:

Kindlustatud Isikute Register

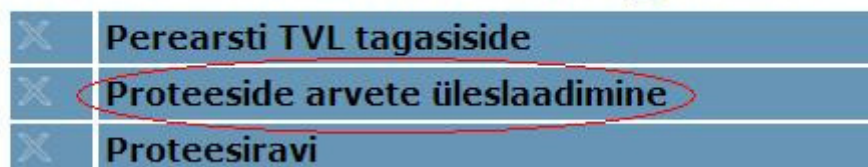

- X Perearsti TVL tagasiside
- X **Proteeside arvete üleslaadimine**
- X Proteesiravi

Vajutage „Browse...“:



Proteeside arvete üleslaadimine

Arved +

Isikukood	Kuupäev	Kviiitungi number	Summa	Valuuta
<input type="text"/>	<input type="text"/>	<input type="text"/>	<input type="text"/>	<input type="text"/>

Manus **Browse...**

>> Esita päring Teenusega seotud toimik

Otsige oma arvutist raviteenuste programmi poolt moodustatud proteesihüvitiste fail, valige see ja vajutage „Open“:

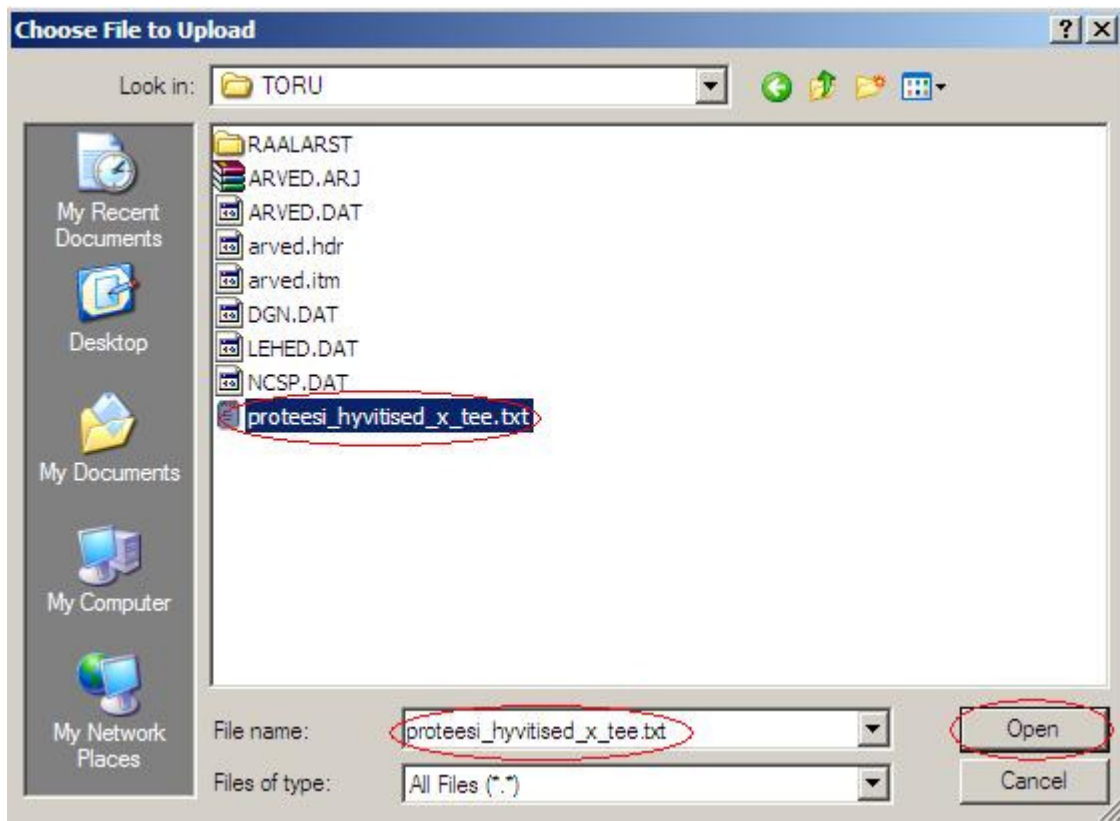

Vajutage „Esita päring“:



Päringu vastuses näete, millised read salvestati ja vigade kirjeldused:

>> Esita päring		Teenusega seotud toimik
Teenuse id: c30f0c61e3696724381e7a6dac1c70f9fcc2c8a7		
Sõnumi töötlemise kood		2
Sõnumi töötlemise teade		2 kuludokumendist salvestati 1
Edukalt töödeldud kirjete arv		1
Arve number		ZZ-5410
Kirje töötlemise kood		017
Kirje töötlemise tüüp		W
Kirjeldus		Esitatud kulust hüvitatakse 255,65
Arve number		ZZ-5421
Kirje töötlemise kood		046
Kirje töötlemise tüüp		W
Kirjeldus		Isik on noorem kui 0063 seisuga 05.12.2010 real 0000000001

Minge teenuste nimekirja. Selleks vajutage vasakul olevale nupule „<“:

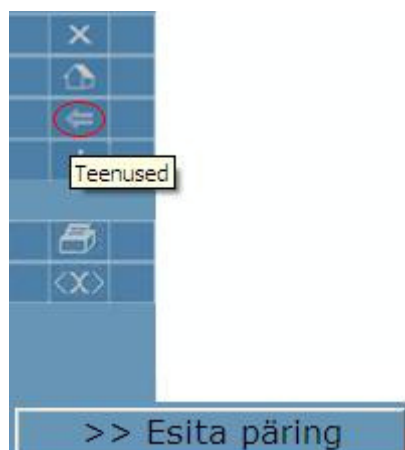

Teenuste nimekirjast valige „Koondarve koostamine Haigekassale“:

Digilugu SVA QA

✕ hl7

Eesti Haigekassa

✕ Koondarve koostamine Haigekassale

✕ Töövõimetuslehtede edastamine

Vastavalt sellele, kas saadate eelmisel kuul või jooksva kuul X-teele laaditud arveid, valige rippmenüüst koondarve tüüp ning kuupäevad „Alates“ ja „Kuni“ (sisestage kuupäevade vahemik, millal arveid laadisite, mitte kviitungite kuupäevi). Seejärel vajutage lingile „Esita päring“:



The screenshot shows the 'Arve tellimine' (Invoice Request) form. The 'Koondarve tüüp' (Invoice type) is set to 'Proteesihüvitis, käesolev kuu'. The 'Alates' (From) field is empty. The 'Kuni' (Until) field has a dropdown menu open, showing two options: 'Proteesihüvitis, käesolev kuu' and 'Proteesihüvitis, eelmised kuud'. Below the form, there is a button '>> Esita päring' and a text input field for 'Teenusega seotud toimik'.

Selle peale peaksite saama vastuse, kas koondarve mustandi tegemine õnnestus. Kui kirjeid ei leitud, siis antakse veateade:



The screenshot shows the 'Arve tellimine' form with the 'Alates' field set to '01.12.2010' and the 'Kuni' field set to '09.12.2010'. Below the form, there is a button '>> Esita päring' and a text input field for 'Teenusega seotud toimik'. At the bottom of the page, there is an error message: 'Teenuse id: b55536d90c9e2721e950bca49426e3f5cc6b564c Andmeid ei tulnud Koondarvesse ei leitud kirjeid'.

Koondarve mustandi tegemise õnnestumisel peate selle koondarve kinnitama. Printige koondarve kinnitamise õnnestumisel see välja, sest hiljem te seda enam ei näe.

Jaan Kivaste
OÜ Pärnu Raal