

RAAL.ARST

Retseptid

Kasutajajuhend

© OÜ Pärnu Raal 2009

Perioodil välja kirjutatud retseptide nimekirja vaatamiseks valige programmi töölaual „Arsti töö“ ja „Retseptid“:

Avaneb retseptide nimekiri. Valige kuupäevade vahemik vajutage nuppu „Värskenda“ (kiirklahv F5). Kuvatakse kõik etteantud kuupäevade vahemikus välja kirjutatud retseptid. Valige retsept ja vajutage „Enter“ või klõpsake avatud raamatu pildiga nuppu „Ava dokument“. Avaneb patsiendile kirjutatud retseptide aken.

Patsiendi retseptide akna saate avada ka patsientide nimekirjast ja patsiendi ravijuhtude aknast.

The screenshot displays the RAAL.ARST software interface for a patient's prescription. The window title is "Ravimid: KIVASTE JAAN 35404124227". The interface is organized into several sections:

- Navigation:** Includes buttons for "Retseptid", "EL ravikindlustus", "Med. seade", "Sirvi", and "499". There are also icons for "Retseptide vaatamine", "Ravim", "Arstile", "Pakend", and a user profile.
- Patient Information:** Shows "Raviasutus" (Psühhiaater Sirje Kivaste OÜ), "Arst" (Sirje Kivaste), "Patsient" (3540412, KIVASTE JAAN), "Sünniaeg" (12.04.1954), "Address" (TUI, PÄRNU LINN), "Postiindeks" (80021), "Riik" (EST), and "Volitus" (Avalik).
- Prescription Details:** Includes "Retsept" (20.11.2009), "Väljastamine" (digiresept), "Kordsus" (3), "Paberretsepti nr", "Liik" (Tavaretsept), "Kehtivus" (180 päeva), "Digiresepti nr-d", and "Diagnoos" (I11, SÜDAMEKAJUSTUSEGA HÜPERTOONIA TÕBI).
- Medication:** Lists "Ravim" (RENITEC 10 MG 28TK 10MG, tablett), "Toimeained" (enalapriil 10.0 MG), and "ATC kood" (C09AA02). It also includes checkboxes for "Soodusravimid", "Müügiloata", and "Otsi Ravimi-ametist".
- Prescription Management:** Features "Arsti selgitused retsepti kohta", "Ekstemporäalne ravimi kirjeldus", "Originaale" (1), "Ravikuur" (60 päeva), "Annustamine" (1,00 tükk, 1 X päevas), and "Lisakirjeldus" (1 tükk 1 X päevas).
- Summary and Actions:** Shows "Soodustus" (75%), "Leia soodustus", "Kood" (75 1), "Tingimused", "Prindi", and "Saada" buttons.

Patsiendi retseptide tabelis on kõige viimati kirjutatud retsept kõige esimene. Uue retsepti alustamiseks klikkige nuppu „Uus“ (Ctrl+N). Korduvretsepti tegemiseks vajutage nupule „Kopeeri kirje“. Sel juhul kantakse vanalt retseptilt jooksva kuupäevaga uuele retseptile ravimi ja annustamise andmed ja neid pole vaja uuesti sisestada. Ravimiametis registreeritud ravimite nimekiri koos võimalike soodusmääradega asub tööarvutis. Te saate otsida ravimit nimekirjast nii ravimi nimetuse kui toimeaine järgi. Vajadusel tehke linnuke lahtrisse „Soodusravimid“, siis näidatakse nimestikus ainult soodusravimeid.

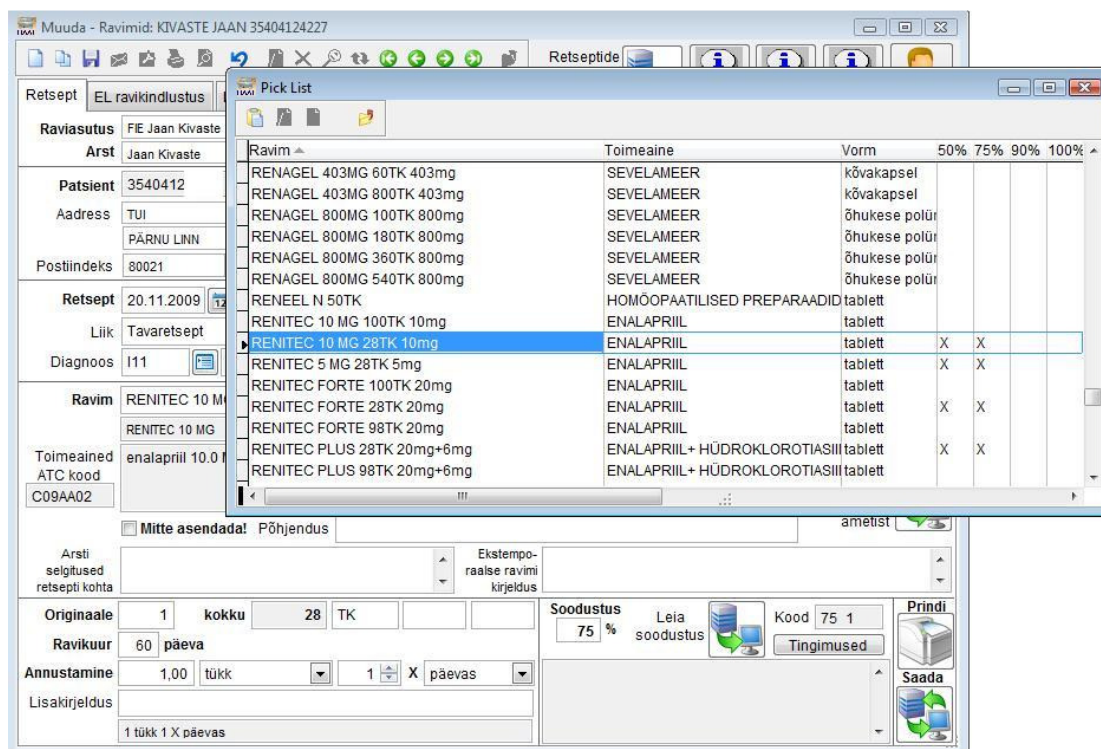

Juhul kui Teie arvutis olevas ravimite registris ei ole mõnda uut ravimit, siis saate seda otsida ka päringuga üle X-tee Ravimiametist. Enne digiretsepti saatmist Retseptikeskusesse kontrollitakse automaatselt Retseptikeskusest jooksval päeval kehtivaid soodusmäärasid, mis sõltuvad ravimi andmetest, retseptil olevast diagnoosist, arsti erialast, patsiendi vanusest, pensionärstaatuses ja ravikindlustusest. Juhul kui leitakse üks soodusmäär, kantakse see automaatselt retseptile. Kui võimalikke soodusmäärasid on mitu, siis peab arst tegema võimalike soodusmäärade vahel valiku, lähtudes talle teadaolevatest lisatingimustest. Alati on soovitatav eksimuste vältimiseks ka paberretsepti tegemisel kontrollida soodustust Retseptikeskusest. Sel juhul vajutage vastavale nupule („Leia soodustus“).

Peale vajalike andmete sisestamist salvestage dokument nupuga „Salvesta“ (Ctrl+S). Printige paberretsept blanketile või saatke digiretsept Retseptikeskusesse.

Kuni 2009 aasta lõpuni saate kasutada digiretseptide saatmiseks pilootkeskkonda, aga peate ikkagi patsiendile printima ka blanketil paberretsepti.

Kui püüate hakata muutma juba Retseptikeskusesse saadetud retsepti, siis küsitakse Teilt, kas soovite seda retsepti annulleerida. Annulleerimise korral tehakse päring

Retseptide päring

Arst: Jaan Kivaste D07111

Raviasutus: FIE Jaan Kivaste 3540412

Patsient: KIVASTE JAAN 3540412

Alates: 19.11.2009 kuni: 28.11.2009

Retsepti_nr	Kuupaev	Arst	Arsti_nimi	Ravim	Staat
2000002210	16.11.2009	D07111	Jaan Kivaste	ENAHEXAL 10 MG	ANNULLEERITUD
1000002311	19.11.2009	D07111	Jaan Kivaste		VÄLJA KIRJUTATU
1000002346	19.11.2009	D06160	eesnimi451 perenimi451	CITALOPRAM - TEVA 10MG	ANNULLEERITUD
1000002386	19.11.2009	D06160	eesnimi451 perenimi451	RENITEC 10 MG	ANNULLEERITUD
3000002408	20.11.2009	D06160	eesnimi451 perenimi451	RENITEC 10 MG	ANNULLEERITUD
1000002406	20.11.2009	D06160	eesnimi451 perenimi451	RENITEC 10 MG	ANNULLEERITUD
2000002408	20.11.2009	D06160	eesnimi451 perenimi451	RENITEC 10 MG	VÄLJA KIRJUTATU
1000001908	03.11.2009	D06160	eesnimi451 perenimi451	ROPINIROLE ACTAVIS	ANNULLEERITUD
1000001909	03.11.2009	D06160	eesnimi451 perenimi451		VÄLJA KIRJUTATU
3000001910	03.11.2009	D06160	eesnimi451 perenimi451		VÄLJA KIRJUTATU
1000002385	19.11.2009	D06160	eesnimi451 perenimi451	RENITEC 10 MG	ANNULLEERITUD
1000002408	20.11.2009	D06160	eesnimi451 perenimi451	RENITEC 10 MG	ANNULLEERITUD
1000002353	19.11.2009	D06160	eesnimi451 perenimi451	ENAHEXAL COMP 10 MG/25 MG	VÄLJA KIRJUTATU

Nimekiri Vaata Katkesta

Valides tabelis retsepti, saate nupule „Vaata“ vajutades teha Retseptikeskusesse uue päringu selle retsepti kohta ja seejärel näha vastava retsepti täpseid andmeid. Töö jätkamiseks vajutage nuppu „Katkesta“.